

TRÈS BELLE VILLA INDIVIDUELLE AVEC PISCINE

CH-1052 Le Mont-sur-Lausanne | Chemin de la Croix 24 | CHF 6'500.-/mois

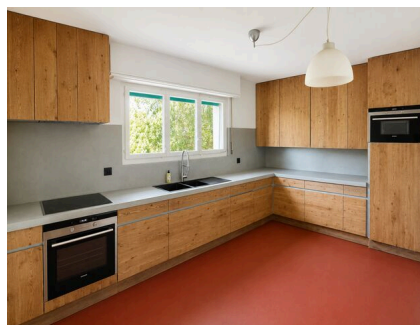
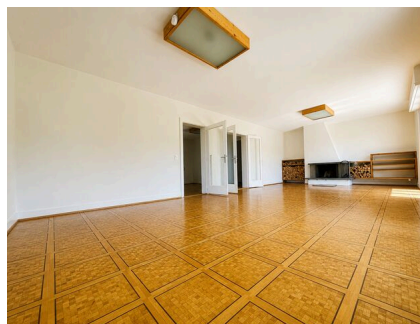

Située dans un cadre résidentiel privilégié et verdoyant, cette élégante propriété orientée plein Sud offre des prestations de qualité avec un espace extérieur exceptionnel et unique.

Un lieu idéal pour profiter du calme et de la nature tout en restant proche des commodités. Parfait pour une famille !

La maison se compose comme suit :

Etage inférieur

- Un grand hall d'entrée
- Trois chambres à coucher
- Une salle de bain
- Un WC visiteurs
- Un bureau
- Une cuisine aménagée
- Un accès au jardin avec terrasse et piscine

Etage supérieur

- Un grand hall
- Un séjour avec cheminée et terrasse
- Une cuisine agencée
- Trois chambres à coucher

CARACTÉRISTIQUES

Référence: **MV3**

Type: **Maison individuelle**

Disponibilité: **01.09.2026**

Pièces: **7**

Chambres: **6**

Sanitaires: **3**

Surface habitable: **270 m²**



GALLAND & CIE

RÉGIE IMMOBILIÈRE

Une salle de bain

4 places de parc extérieures complètent ce bien. Possibilité d'avoir un garage box.

CONTACT VISITE

Location VIP

E-mail : locationvip@regiegalland.ch

Tél. : 021 310 25 80

Commentaire : Cresta Nadia