GALLAND & CIE
RÉGIE IMMOBILIÈRE

UN BIEN POUR VOUS COMBLER ! - APPARTEMENT DE 3 PIÈCES

CH-1337 VALLORBE | Rue des Eterpaz 23 | **CHF 782.-/mois + ch.**

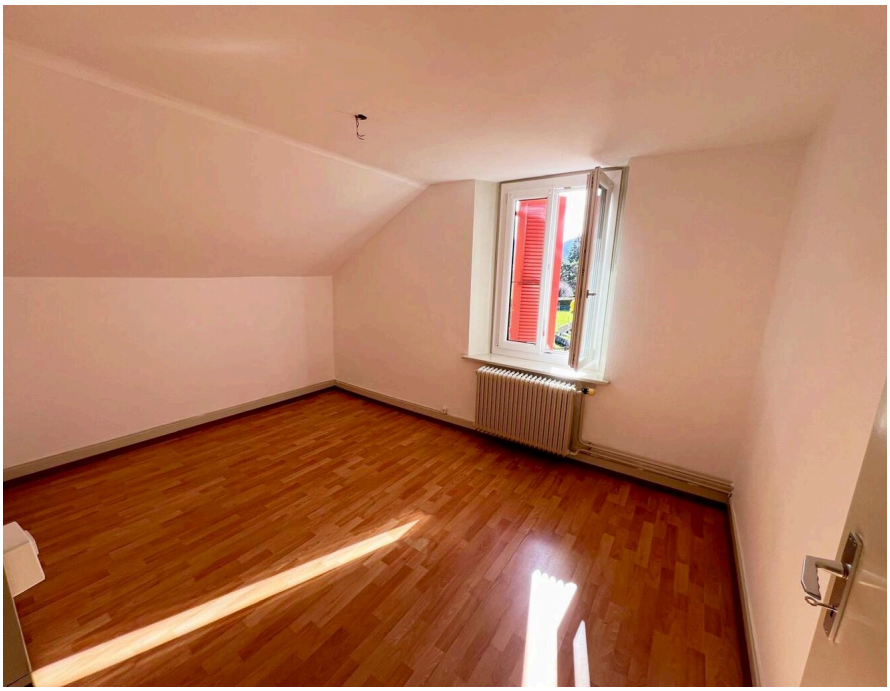

Petit immeuble locatif de trois appartements, situé à l'entrée de Vallorbe.
Logement comprenant :

- hall d'entrée
- séjour
- cuisine habitable et équipée avec une cuisinière et un frigo
- 2 chambres à coucher
- salle de bains/WC

Une cave à disposition.

SITUATION

Nord Vaudois

CONTACT VISITE

Mme Brigitte Marie ROSSEL
E-mail : florence.rossel@hotmail.com
Tél. : 077 461 30 80

CARACTÉRISTIQUES

Référence: **1666.420010**

Type: **Appartement**

Disponibilité: **01.07.2026**

Pièces: **3**

Situé au: **2ème étage**

Surface habitable: **70 m²**

Charges: **CHF 230.-/mois (Non comprises)**